BETTINA HACHMANN

Malerei

erfahren

ausgewaschen

verloren

gefunden

verwittert

gefühlt

gelebt

geträumt

Himmelsleiter
Acryl · Mischtechnik auf Leinwand
120 x 150 cm

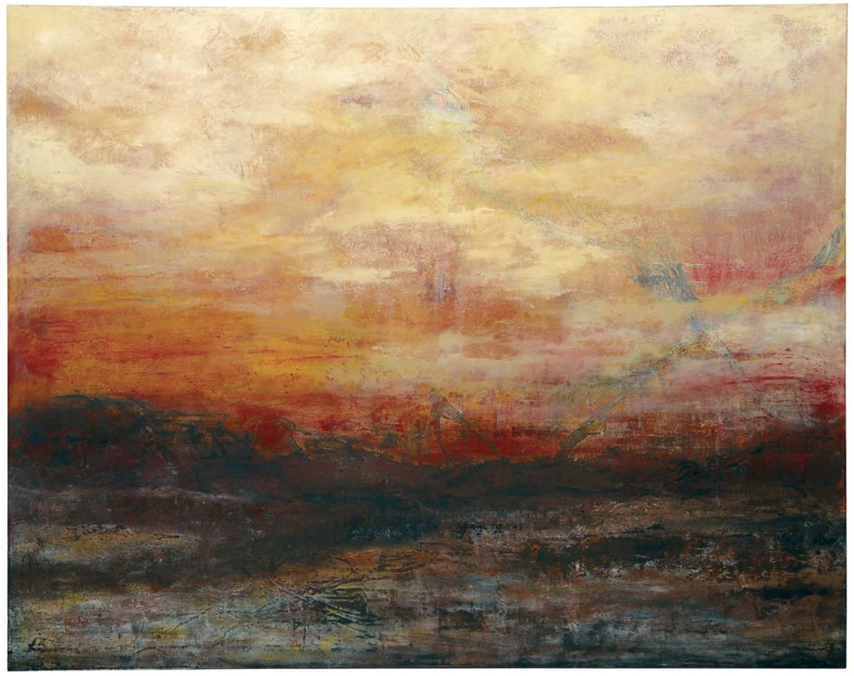

ohne Titel
Collage
2 x 50 x 50 cm

Nur Mut!
Collage
80 x 80 cm

Ohne Titel
Mischtechnik auf Leinwand
180 x 180 cm

Ohne Titel
Collage Pigment auf Leinwand
2 x 30 x 100 cm

Asphalt
Collage Pigment
auf Leinwand
100 x 110 cm

Danach
Acrylmischtechnik auf Leinwand
100 x 100 cm

ohne Titel
Collage · Pigment
2 x 30 x 30 cm

Ohne Titel
Pigment · Lack
40 x 120 cm

Nordisch
Collage auf Leinwand
140 x 140 cm

Ruhe nach dem Sturm
Mischtechnik · Ölfarbe-Acryl auf Leinwand
3 x 40 x 40 cm

Ohne Titel
Acrylmischtechnik auf Leinwand
90 x 90 cm

Morgens
Mischtechnik · Pigment auf Leinwand
140 x 140 cm

Ohne Titel
Collage Pigment
50 x 50 cm

Ohne Titel
Pigment · Lack auf Leinwand
60 x 60 cm

Ohne Titel
Pigment auf Leinwand
60 x 60 cm

trauen

BETTINA HACHMANN

Geb. 1967
Lebt in Geldern · Niederrhein

Atelier auf Schloss Wissen · Weeze

www.bettina-hachmann.de

Fotos und Layout · Marco Waßer
www.edition-wasser.de

www.bettina-hachmann.de